

LA SEMAINE DE L'ENFANCE

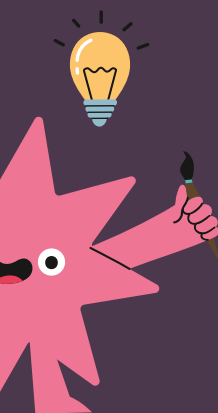

Lundi 16 Mai 2022

Nom du SEA et adresse	Activités	Public cible	Inscription O (oui) N (non)	Contact si inscription
Crèche l'Enfant Roi Findel 6E, route de Trèves L-2633 Niederanven	09h00-11h00 et 15h00-17h00 Activités autour du jardinage pour les enfants Entretien du jardin pédagogique de la crèche, observation de la croissance des divers semis de graines plantées, préparation de nourriture pour les oiseaux (boules de graines) et activités autour des plantes, végétaux, fleurs et animaux à travers le matériel d'éducation cosmique.	Enfants et grand public	O <input type="checkbox"/> N <input checked="" type="checkbox"/>	
Crèche La Ronde des Petits 309, route d'Arlon L 8011 Strassen	16h00 Psychomotricité : le parachute. Les enfants utilisent le parachute en intérieur ou en extérieur pour effectuer divers exercices	Enfants et grand public	O <input checked="" type="checkbox"/> N <input type="checkbox"/>	info@larondedespetits.lu
Foyers scolaires - CAPEL rue de l'École L-1454 Luxembourg	10h30-11h30 et 14h00-15h00 Villa Argila, projets de construction et offre d'ateliers sur le thème de l'argile	Enfants et grand public	O <input checked="" type="checkbox"/> N <input type="checkbox"/>	capel@vdl.lu (délai d'inscription 13/05)
Foyers scolaires - CAPEL rue Louis Deny L-1414 Luxembourg	18h00-20h00 Atelier Giruli, jeux de peinture	Enfants et grand public	O <input checked="" type="checkbox"/> N <input type="checkbox"/>	capel@vdl.lu (délai d'inscription 13/05)
L'Enfant Roi Am Piesch 1, rue du X Septembre L-8048 Strassen	09h00-11h00 et 15h00-17h00 Atelier d'initiation à la couture avec activités de tissage et de broderie . Le projet final sera la réalisation d'un coussin pour le coin bibliothèque	Enfants et grand public	O <input type="checkbox"/> N <input checked="" type="checkbox"/>	
L'Enfant Roi Capellen 2-4, Parc d'activités Capellen L-8308 Mamer	09h00-11h00 et 15h00-17h00 Présentation du projet d'inclusion Approche de la méthode Montessori auprès d'une structure inclusive. Pourquoi deux salles Snoezelen ? Explication des spécificités de chacune, visite des salles.	Enfants et grand public		
L'Enfant Roi Dyapason 4, rue Robert Stumper L-2557 Luxembourg	09h00-11h00 et 15h00-17h00 Travail sur le plurilinguisme et l'ouverture culturelle avec la découverte de pays de plusieurs continents Découverte du Vietnam avec la réalisation d'un dragon vietnamien en trois dimensions et de masques.	Enfants et grand public	O <input type="checkbox"/> N <input checked="" type="checkbox"/>	
L'Enfant Roi Europe 37C, avenue JFK L-1855 Luxembourg	09h00-11h00 et 15h00-17h00 Ateliers créatifs : Diverses activités utilisant des éléments de la nature rassemblés au préalable lors de sorties en forêt ou dans des parcs, seront proposées (collage, peinture, land art).	Enfants et grand public	O <input type="checkbox"/> N <input checked="" type="checkbox"/>	
L'Enfant Roi Grünwald 106, rue du Grünwald L-1912 Luxembourg	09h00-11h00 et 15h00-17h00 Atelier culinaire et préparation de petits moelleux aux pommes dans le cadre des portes ouvertes	Enfants et grand public	O <input type="checkbox"/> N <input checked="" type="checkbox"/>	
L'enfant Roi Hélios 12C, Impasse Drosbach L-1882 Luxembourg	09h00-11h00 et 15h00-17h00 Activités artistiques pour les enfants en se basant sur des oeuvres de Keith Haring. Utilisation de différentes techniques et moyens plastiques tels le pochoir, la peinture, le modelage, le papier mâché.	Enfants et grand public	O <input type="checkbox"/> N <input checked="" type="checkbox"/>	
L'Enfant Roi JFK 46A, avenue John F Kennedy L-1855 Luxembourg	09h00-11h00 et 15h00-17h00 Portes-ouvertes et activités axées sur les émotions 09h00-11h30 : Boîte à histoire (5 groupes de 1/2 heures) sur émotions suivie d'une discussion avec les enfants. 15h30-16h30 : Jeux d'expression (2 groupes de 1/2 heures) pour jouer à faire semblant en se servant de nos émotions comme d'outils d'expression.	Enfants et grand public	O <input type="checkbox"/> N <input checked="" type="checkbox"/>	
L'Enfant Roi Mersch 5-7, rue de la Gare L-7535 Mersch	09h00-11h00 et 15h00-17h00 Repiquage de plantations en pleine terre Après avoir semé des graines de légumes, de fruits et des fleurs aux mois de mars et avril, les enfants ont observé le processus de germination. En mai, les jeunes plants seront repiqués en extérieur avec des outils de jardinage tels le râteau, la serfouette, le transplantoir et le plantoir et les enfants en prendront soin au fil des jours. Cette activité permet à l'enfant de répondre à son besoin de mouvement, d'exploration sensorielle et développera sa patience, sa dextérité et le sensibilisera aux besoins du vivant et au respect de l'environnement.	Enfants et grand public	O <input type="checkbox"/> N <input checked="" type="checkbox"/>	
L'Enfant Roi Weimershof 69, rue des Églantiers L-1457 Luxembourg	09h00-11h00 et 15h00-17h00 Séances de "Snoezelen" impliquant la communication par les sens, le mouvement et la perception. Ces séances constituent des des moments de détente physique ou psychique.	Enfants et grand public	O <input type="checkbox"/> N <input checked="" type="checkbox"/>	
L'Enfant Roi Atrium 41, rue du Puits Romain L-8070 Bertrange	09h00-11h00 et 15h00-17h00 Comment fonctionne et s'organise notre bibliothèque au quotidien?	Enfants et grand public	O <input type="checkbox"/> N <input checked="" type="checkbox"/>	
SEA de l'Ecole Internationale d'Esch/Alzette Esch-sur-Alzette	De 16h00 à 18h00 "Foire aux activités" et Portes-Ouvertes pour permettre aux parents et futurs parents de découvrir les infrastructures, le quotidien dans le SEA, la démarche pédagogique et le plurilinguisme.	Enfants et grand public		T : 288 572-471

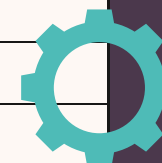

Mardi 17 Mai 2022

Nom du SEA et adresse	Activités	Public cible	Inscription O (oui) N (non)	Contact si inscription
Centre Formida 121, rue Jean-Pierre Bausch L-4023 Esch-sur-Alzette	14h00-15h30 Art et créativité avec des matériaux industriels résiduels. Aperçu du centre de formation "Formida Échange" destiné au personnel pédagogique.	Enfants et grand public	O <input checked="" type="checkbox"/> N <input type="checkbox"/>	Email: formida@arcus.lu Telefon: 28 38 03 00
Crèche Arc-en-ciel 19, Reimecherwee L-5698 Dalheim	09h00-10h00 Exploration du vivarium à criquets pèlerins. Les enfants feront découvrir ces insectes aux parents.	Enfants et grand public	O <input checked="" type="checkbox"/> N <input type="checkbox"/>	Email : creche.arcenciel@pt.lu T : 621 487 888
Crèche Arc-en-ciel 2 48, rue F.S.Tinant L-2622 Luxembourg	09h30-10h45 ZUMBA La séance de Zumba sera proposée aux enfants, à leurs parents mais aussi aux voisins qui voudront y participer. Les enfants enverront des invitations et préparerons un petit film de zumba qu'ils donneront à leurs parents. L'invitation sera également distribuée dans les boîtes aux lettres des voisins, à la maison relais et école. Des photos seront prises tout le long de l'activité.	Enfants et grand public	O <input checked="" type="checkbox"/> N <input type="checkbox"/>	Email: creche.arcenciel@pt.lu T : 621 171 847
Crèche CouCou Bonheur 34, rue de Luxembourg L-5402 Bous	09h30-11h30 Visite Guidée suivi d'une conférence	Enfants et grand public	O <input type="checkbox"/> N <input checked="" type="checkbox"/>	
Crèche et Foyer de jour Le Royaume de Winnie 41, op Bierg L-8217 Mamer	09h30-11h30 et 14h30-17h00 Portes ouvertes (accès au public sur inscription) ainsi que divers ateliers tels que: A. 10h00-10h30 - activité sensorielle : Snoezelen (1-2ans) B. 10h00-11h00 - activité culinaire : Cookies (2-3ans) C. 10h00-11h00 - atelier langue et communication : la géométrie (3-4ans) D. 14h00-15h00 - atelier sport : mini "koh lanta" (4-6ans) E. 11h15-12h45 - Nous proposons également aux parents de nos enfants de voir l'"envers des décors" pendant les moments des repas et de repos.	Enfants et grand public	O <input checked="" type="checkbox"/> N <input type="checkbox"/>	T : 26 31 03 87
Crèche l'Enfant Roi Findel 6E, route de Trèves L-2633 Niederanven	09h00-11h00 et 15h00-17h00 Activités autour du jardinage pour les enfants Entretien du jardin pédagogique de la crèche, observation de la croissance des divers semis de graines plantées, préparation de nourriture pour les oiseaux (boules de graines) et activités autour des plantes, végétaux, fleurs et animaux à travers le matériel d'éducation cosmique.	Enfants et grand public	O <input type="checkbox"/> N <input checked="" type="checkbox"/>	
Crèche La Ronde des Petits 309, route d'Arlon L 8011 Strassen	16h00 Jeu heuristique: le panier à trésors , activité d'expérimentation et de découverte.	Enfants et grand public	O <input checked="" type="checkbox"/> N <input type="checkbox"/>	info@larondedespetits.lu
Crèche Les Angelots Bascharage 8, rue um Bëchel L-4945 Bascharage	09h00-11h00 Activité dans le groupe des 0-2ans - Activité sensorielle : parcours de dalles sensorielles et découverte de bacs à différentes textures (plume, journal, ouate, etc) Activité dans le groupe des 2-4ans - Parcours de psychomotricité : Les enfants vont pouvoir mettre leur corps en mouvement et travailler leur sens de l'équilibre en faisant un parcours de psychomotricité. Nous laissons le choix aux enfants qui le souhaitent de modifier, améliorer le parcours en changeant d'exercices. Activité dans le groupe des 2-4ans - Atelier de transvasements Activité dans le groupe des 2-4ans - Atelier de construction avec notre bac de recyclage : les enfants ont à leur disposition des éléments de la vie de tous les jours, de textures et de formes différentes avec lesquelles ils vont pouvoir laisser libre court à leur imagination (carton, polystyrène, papier, plastique, etc).	Enfants et grand public	O <input type="checkbox"/> N <input checked="" type="checkbox"/>	
Crèche les petits Tournesols 24, rue de la Libération L-5969 Itzig	09h00-18h00 Tour du monde des saveurs : Petit déjeuner matin le matin et goûter gourmand l'après-midi. Les parents amèneront des plats qu'ils auront préparés et les dégusteront avec les enfants. Création d'un arbre des langues près du coin potager et clôture de la journée par un lâcher de ballons international.	Enfants et grand public	O <input checked="" type="checkbox"/> N <input type="checkbox"/>	T : 27 12 61 17
Foyer de jour "Calimero" à Bonnevoie 4-6, rue de la paix L-2312 Luxembourg	14h00-18h00 Activités pour faire découvrir aux familles toute l'importance et la qualité de l'approche non-formelle. « Le jeu de dés sur les préférences » ciblera la relation et le dialogue entre l'enfant et sa famille permettant un dialogue de confiance, une communication ouverte avec respect et estime. La "Chasse aux trésors" mettra en avant la base volontaire et la participation active des enfants, et des familles. L'apprentissage passera par l'exploration et les familles devront ainsi coopérer.	Enfants et grand public	O <input checked="" type="checkbox"/> N <input type="checkbox"/>	T : 27 76 83 30
Foyers scolaires - CAPEL rue de l'école L-1454 Luxembourg	17h00-19h00 Gerüchte-Laboratorium, exposition interactive sur le thème des rumeurs	Enfants et grand public	O <input checked="" type="checkbox"/> N <input type="checkbox"/>	capel@vdl.lu (délai d'inscription 13/05)
L'Enfant Roi Am Piesch 1, rue du X Septembre L-8048 Strassen	09h00-11h00 et 15h00-17h00 Atelier d'initiation à la couture avec activités de tissage et de broderie. Le projet final sera la réalisation d'un coussin pour le coin bibliothèque	Enfants et grand public	O <input type="checkbox"/> N <input checked="" type="checkbox"/>	
L'Enfant Roi Capellen 2-4, Parc d'activités Capellen L-8308 Mamer	09h00-11h00 et 15h00-17h00 Présentation du projet d'inclusion Approche de la méthode Montessori auprès d'une structure inclusive. Pourquoi deux salles Snoezelen ? Explication des spécificités de chacune, visite des salles.	Enfants et grand public	O <input type="checkbox"/> N <input checked="" type="checkbox"/>	
L'Enfant Roi Dyapason 4, rue Robert Stumper L-2557 Luxembourg	09h00-11h00 et 15h00-17h00 Travail sur le plurilinguisme et l'ouverture culturelle avec la découverte de pays de plusieurs continents Découverte du Vietnam avec la réalisation d'un dragon vietnamien en trois dimensions et de masques.	Enfants et grand public	O <input type="checkbox"/> N <input checked="" type="checkbox"/>	
L'Enfant Roi Europe 37C, avenue JFK L-1855 Luxembourg	09h00-11h00 et 15h00-17h00 Ateliers créatifs : Diverses activités utilisant des éléments de la nature rassemblés au préalable lors de sorties en forêt ou dans des parcs, seront proposées (collage, peinture, land art).	Enfants et grand public	O <input type="checkbox"/> N <input checked="" type="checkbox"/>	
L'Enfant Roi Grünewald 106, rue du Grünewald L-1912 Luxembourg	09h00-11h00 et 15h00-17h00 Atelier culinaire et préparation de crumble aux fruits de saison dans le cadre des portes ouvertes	Enfants et grand public	O <input type="checkbox"/> N <input checked="" type="checkbox"/>	
L'Enfant Roi Hélios 12C, Impasse Drosbach L-1882 Luxembourg	09h00-11h00 et 15h00-17h00 Activités artistiques pour les enfants en se basant sur des oeuvres de Keith Haring. Utilisation de différentes techniques et moyens plastiques tels le pochoir, la peinture, le modelage, le papier mâché.	Enfants et grand public	O <input type="checkbox"/> N <input checked="" type="checkbox"/>	

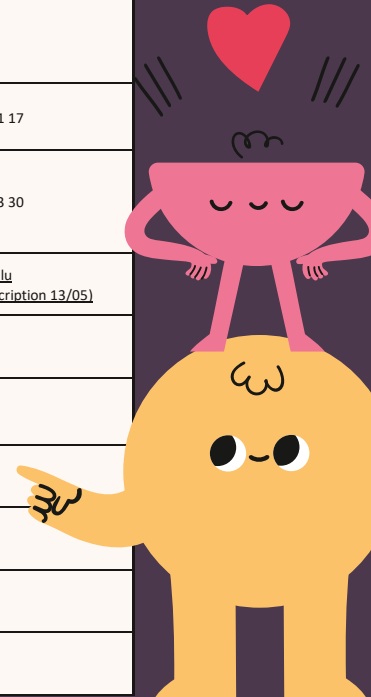

L'Enfant Roi JFK 46A, Avenue John F Kennedy L-1855 Luxembourg	09h00-11h00 et 15h00-17h00 Portes ouvertes et activités axées sur les émotions 09h00-11h30 : Boîte à histoire (5 groupes de 1/2 heures) sur émotions suivie d'une discussion avec les enfants. 15h30-16h30 : Jeux d'expression (2 groupes de 1/2 heures) pour jouer à faire semblant en se servant de nos émotions comme d'outils d'expression.	Enfants et grand public	<input type="checkbox"/> O <input checked="" type="checkbox"/> N
L'Enfant Roi Mersch 5-7, rue de la Gare L-7535 MERSCH	09h00-11h00 et 15h00-17h00 Repiquage de plantations en pleine terre Après avoir semé des graines de légumes, de fruits et des fleurs aux mois de mars et avril, les enfants ont observé le processus de germination. En mai, les jeunes plants seront repiqués en extérieur avec des outils de jardinage tels le râteau, la serfouette, le transplantoir et le plantoir et les enfants en prendront soin au fil des jours. Cette activité permet à l'enfant de répondre à son besoin de mouvement, d'exploration sensorielle et développera sa patience, sa dextérité et le sensibilisera aux besoins du vivant et au respect de l'environnement.	Enfants et grand public	<input type="checkbox"/> O <input checked="" type="checkbox"/> N
L'Enfant Roi Weimershof 69, rue des Églantiers L-1457 Luxembourg	09h00-11h00 et 15h00-17h00 Séances de "Snoezelen" impliquant la communication par les sens, le mouvement et la perception. Ces séances constituent des moments de détente physique ou psychique.	Enfants et grand public	<input type="checkbox"/> O <input checked="" type="checkbox"/> N
L'Enfant Roi Atrium 41, rue du Puits Romain L-8070 Bertrange	09h00-11h00 et 15h00-17h00 Comment fonctionne et s'organise notre bibliothèque au quotidien?	Enfants et grand public	<input type="checkbox"/> O <input checked="" type="checkbox"/> N
Les petits Tournesols Brouch 83B, route d'Arlon L-7415 Helperknapp	09h00 à 18h00 : Tour du monde des saveurs : Petit déjeuner malin le matin et goûter gourmand l'après-midi. Les parents amèneront des plats qu'ils auront préparés et les dégusteront avec les enfants. Création d'un arbre des langues près du coin potager et clôture de la journée par un lâcher de ballons international.	Enfants et grand public	<input checked="" type="checkbox"/> O <input type="checkbox"/> N
SEA de l'Ecole Internationale d'Esch/Alzette Esch-sur-Alzette	16h00-18h00 "Foire aux activités" et Portes-Ouvertes pour permettre aux parents et futurs parents de découvrir les infrastructures, le quotidien dans le SEA, la démarche pédagogique et le plurilinguisme.	Enfants et grand public	<input type="checkbox"/> O <input checked="" type="checkbox"/> N

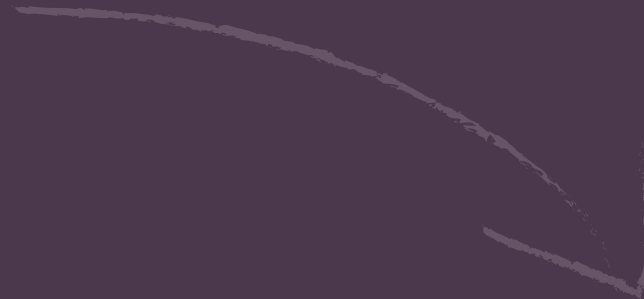
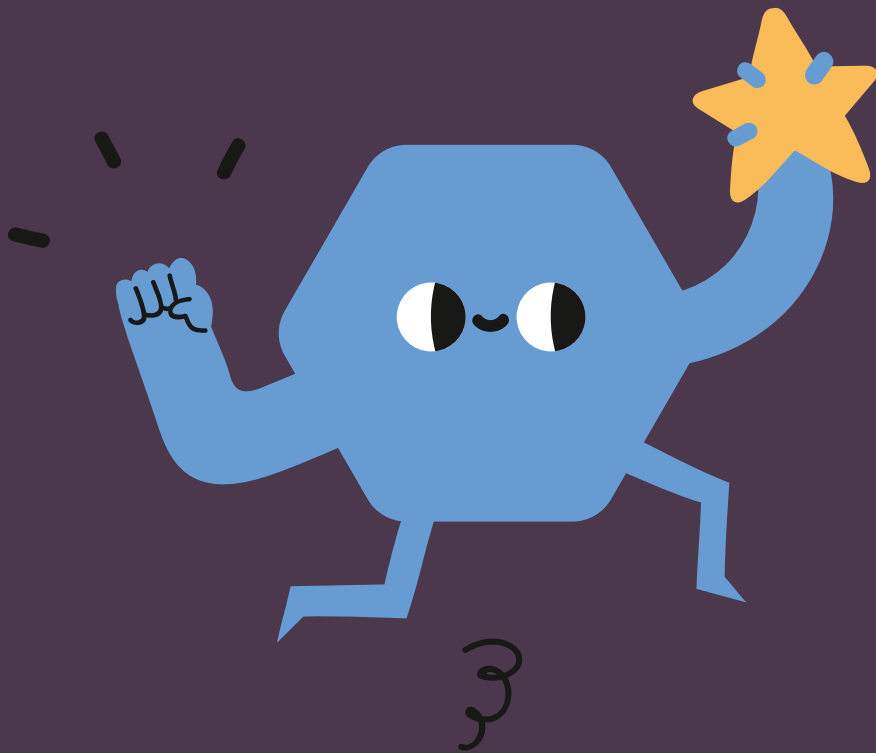

Nom du SEA et adresse	Activités	Public cible	Inscription O (oui) N (non)	Contact si inscription
"Les P'tits Bouchons" 32, rue Louis Pasteur L-4276 Esch Sur Alzette 10, rue de l'avenir L-3895 Foetz 5-7, rue Léon Laval L-3372 Leudelange	Séance Snoezelen : saisir l'intérêt et les bienfaits de l'espace multisensoriel au sein d'un SEA et dans le cadre de l'éducation non-formelle	Enfants et grand public		26 55 02 98 / contact@aura-groupe.lu
Centre Formida 121, rue Jean-Pierre Bausch L-4023 Esch-sur-Alzette	13h30-15h30 Expérimenter la créativité, la durabilité et l'économie circulaire avec les enfants - Observation d'un atelier auquel des enfants participent	Enfants et grand public	O <input checked="" type="checkbox"/> N <input type="checkbox"/>	Email: formida@arcus.lu Telefon: 28 38 03 0001
Crèche Arc-en-ciel 2 48, rue F.S.Tinant L-2622 Luxembourg	09h30-10h45 Activité artistique Les enfants et leurs parents seront invités dans le jardin afin de créer des oeuvres artistiques. Le matériel suivant sera à leur disposition: toiles de différentes tailles, cartons de différentes tailles, tissu, papier, peinture, crayons, marqueurs, pinceaux divers, colle, battons de bois, laine, gommettes, etc... les enfants aidés de leurs parents pourront laisser exploser leur imagination et créativité. Des photos seront prises pendant toute la séance.	Enfants et grand public	O <input checked="" type="checkbox"/> N <input type="checkbox"/>	621 171 847 creche.arcenciel@pt.lu
Crèche CouCou Bonheur 34, rue de Luxembourg L-5402 Bous	Jeu Peddy-Paper	Enfants et grand public	O <input checked="" type="checkbox"/> N <input type="checkbox"/>	T : 26 66 40 08
Crèche Hêtre 13, rue de l'Industrie L-8399 Windhof	15h00-17h00 Les Jeux Olympiques à la crèche : Les éducatrices vont préparer différents jeux afin que les parents et les enfants puissent passer une après-midi à s'amuser. Le matin, les enfants prépareront un goûter que les parents pourront déguster en leur compagnie.	Enfants et grand public	O <input checked="" type="checkbox"/> N <input type="checkbox"/>	26 30 57 89 ou info@hetre.lu
Crèche l'Enfant Roi Findel 6E, route de Trèves L-2633 Niederanven	09h00-11h00 et 15h00-17h00 Activités autour du jardinage pour les enfants Entretien du jardin pédagogique de la crèche, observation de la croissance des divers semis de graines plantées, préparation de nourriture pour les oiseaux (boules de graines) et activités autour des plantes, végétaux, fleurs et animaux à travers le matériel d'éducation cosmique.	Enfants et grand public	O <input type="checkbox"/> N <input checked="" type="checkbox"/>	
Crèche les Angelots 8, rue um Bêchel L-4944 Bascharage	09h00-11h00 Activité dans le groupe des 0-2ans - Activité sensorielle : Les enfants vont pouvoir expérimenter, découvrir une nouvelle sensation avec leur corps. Nous allons leur proposer de s'amuser avec du savon et de l'eau sur une table que l'on va recouvrir d'une bâche en plastique. Activité dans le groupe des 0-2ans - Atelier de transvasement avec des marrons Activité dans le groupe des 2-4ans - Atelier de classement : les enfants vont pouvoir créer des compositions artistiques, observer, manipuler et classer des éléments naturels récupérés au préalable lors d'une balade. Activité dans le groupe des 2-4ans - Atelier de manipulation : Les enfants vont pratiquer diverses manipulations au moyen de bacs individuels d'activités. Nous les avons créés nous-même en nous inspirant de la pédagogie Montessori. Activité dans le groupe des 2-4ans - Atelier créatif : Les enfants vont pouvoir travailler sur leur créativité en réalisant une peinture de son choix. Pour permettre à l'enfant de s'exprimer de la manière qu'il souhaite, nous leur proposerons un large choix de matériaux pour peindre (pinceaux, éponge, fourchette, brosse à dents, ...).	Enfants et grand public	O <input type="checkbox"/> N <input checked="" type="checkbox"/>	
Foyers scolaires - CAPEL rue de l'école L-1454 Luxembourg	14h00-15h00 Villa Argila, projets de construction et offre d'ateliers sur le thème de l'argile	Enfants et grand public	O <input checked="" type="checkbox"/> N <input type="checkbox"/>	capel@vdl.lu (délai d'inscription 13/05)
Foyers scolaires - CAPEL rue Louis Deny L-1414 Luxembourg	18h00-20h00 Atelier Giruli, jeux de peinture	Enfants et grand public	O <input checked="" type="checkbox"/> N <input type="checkbox"/>	capel@vdl.lu (délai d'inscription 13/05)
L'Enfant Roi Am Piesch 1, rue du X Septembre L-8048 Strassen	9h00-11h00 et 15h00-17h00 Atelier d'initiation à la couture avec activités de tissage et de broderie. Le projet final sera la réalisation d'un coussin pour le coin bibliothèque	Enfants et grand public	O <input type="checkbox"/> N <input checked="" type="checkbox"/>	
L'Enfant Roi Capellen 2-4, Parc d'activités Capellen L-8308 Mamer	09h00-11h00 et 15h00-17h00 Présentation du projet d'inclusion Approche de la méthode Montessori auprès d'une structure inclusive. Pourquoi deux salles Snoezelen ? Explication des spécificités de chacune, visite des salles.	Enfants et grand public	O <input type="checkbox"/> N <input checked="" type="checkbox"/>	
L'Enfant Roi Dyapason 4, rue Robert Stumper L-2557 Luxembourg	09h00-11h00 et 15h00-17h00 Travail sur le plurilinguisme et l'ouverture culturelle avec la découverte de pays de plusieurs continents Découverte du Vietnam avec la réalisation d'un dragon vietnamien en trois dimensions et de masques.	Enfants et grand public	O <input type="checkbox"/> N <input checked="" type="checkbox"/>	
L'Enfant Roi Europe 37C, avenue JFK L-1855 Luxembourg	09h00-11h00 et 15h00-17h00 Portes-ouvertes et activités axées sur les émotions 09h00-11h30 : Boîte à histoire (5 groupes de 1/2 heures) sur émotions suivie d'une discussion avec les enfants. 15h30-16h30 : Jeux d'expression (2 groupes de 1/2 heures) pour jouer à faire semblant en se servant de nos émotions comme d'outils d'expression.	Enfants et grand public	O <input type="checkbox"/> N <input checked="" type="checkbox"/>	
L'Enfant Roi Grünewald 106, rue du Grünewald L-1912 Luxembourg	09h00-11h00 et 15h00-17h00 Atelier culinaire et préparation de muffins chocolat/courgettes (sans lactose) dans le cadre des portes ouvertes	Enfants et grand public	O <input type="checkbox"/> N <input checked="" type="checkbox"/>	
L'Enfant Roi Hélios 12C, Impasse Drosbach L-1882 Luxembourg	09h00-11h00 et 15h00-17h00 Activités artistiques pour les enfants en se basant sur des oeuvres de Keith Haring. Utilisation de différentes techniques et moyens plastiques tels le pochoir, la peinture, le modelage, le papier mâché.	Enfants et grand public	O <input type="checkbox"/> N <input checked="" type="checkbox"/>	
L'Enfant Roi JFK 46A, avenue John F Kennedy L-1855 Luxembourg	09h00-11h00 et 15h00-17h00 Portes-ouvertes et activités axées sur les émotions 9h-11h30 : Boîte à histoire (5 groupes de 1/2 heures) sur émotions suivie d'une discussion avec les enfants. 15h30-16h30 : Jeux d'expression (2 groupes de 1/2 heures) pour jouer à faire semblant en se servant de nos émotions comme d'outils d'expression.	Enfants et grand public	O <input type="checkbox"/> N <input checked="" type="checkbox"/>	
L'Enfant Roi Mersch 5-7, rue de la Gare L-7535 Mersch	09h00-11h00 et 15h00-17h00 Repiquage de plantations en pleine terre Après avoir semé des graines de légumes, de fruits et des fleurs aux mois de mars et avril, les enfants ont observé le processus de germination. En mai, les jeunes plants seront repiqués en extérieur avec des outils de jardinage tels le râteau, la serfouette, le transplantoir et le plantoir et les enfants en prendront soin au fil des jours. Cette activité permet à l'enfant de répondre à son besoin de mouvement, d'exploration sensorielle et développera sa patience, sa dextérité et le sensibilisera aux besoins du vivant et au respect de l'environnement.	Enfants et grand public	O <input type="checkbox"/> N <input checked="" type="checkbox"/>	
L'Enfant Roi Weimershof 69, rue des Eglantiers L-1457 Luxembourg	09h00-11h00 et 15h00-17h00 Séances de "Snoezelen" impliquant la communication par les sens, le mouvement et la perception. Ces séances constituent des moments de détente physique ou psychique.	Enfants et grand public	O <input type="checkbox"/> N <input checked="" type="checkbox"/>	
L'Enfant Roi Atrium 41, rue du Puits Romain L-8070 Bertrange	09h00-11h00 et 15h00-17h00 Comment fonctionne et s'organise notre bibliothèque au quotidien?	Enfants et grand public	O <input type="checkbox"/> N <input checked="" type="checkbox"/>	
SEA de l'Ecole Internationale d'Esch/Alzette Esch-sur-Alzette	16h00-18h00 "Foire aux activités" et Portes-Ouvertes pour permettre aux parents et futurs parents de découvrir les infrastructures, le quotidien dans le SEA, la démarche pédagogique et le plurilinguisme.	Enfants et grand public		T : 288 572-471

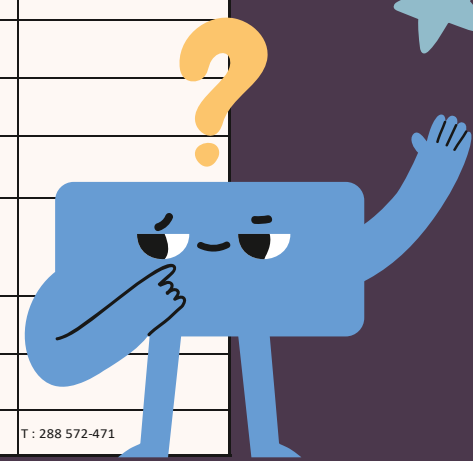

Nom du SEA et adresse	Activités	Public cible	Inscription O (oui) N (non)	Contact si inscription
Crèche Arc-en-ciel 19, Reimecherwee L-5698 Dalheim	09h00-10h00 Une exposition photos et visionnage de vidéos de toutes les expériences réalisées par les enfants depuis plusieurs semaines, évolution dans un climat de confiance afin de se sentir en sécurité tout en respectant l'enfant et ses choix. Le vivre ensemble.	Enfants et grand public	O <input checked="" type="checkbox"/> N <input type="checkbox"/>	T : 621487888 creche.arcenciel@pt.lu
Centre Formida 121, rue Jean-Pierre Bausch L-4023 Esch-sur-Alzette	09h00-11h00 Découvrir la créativité , la durabilité et l' économie circulaire chez les enfants – Observation pendant un atelier avec les enfants	Enfants et grand public	O <input checked="" type="checkbox"/> N <input type="checkbox"/>	Email: formida@arcus.lu Telefon: 28 38 03 0001
Creche Arc-en-ciel 2 48, rue F.S.Tinant L-2622 Luxembourg	09h30-10h45 Atelier cuisine : Le vendredi précédent, les enfants iront au marché acheter des aliments de leur choix (fruits, légumes, oeufs, etc...) afin de réaliser une recette culinaire ce 19 mai. Celle-ci sera décidée en demandant aux parents des idées de recette de leurs pays. Les parents sont invités à venir participer et accompagner leur enfant. Les éducatrices prendront des photos de l'activité.	Enfants et grand public	O <input checked="" type="checkbox"/> N <input type="checkbox"/>	621 171 847 creche.arcenciel@pt.lu
Crèche CouCou Bonheur 34, rue de Luxembourg L-5402 Bous	09h00-16h00 Vivre le quotidien- participer aux activités à la Crèche	Enfants et grand public	O <input checked="" type="checkbox"/> N <input type="checkbox"/>	T : 26 66 40 08
Crèche et Foyer de jour Le Royaume de Winnie 41, op Bierg L-8217 Mamer	09h30-11h30 et 14h30-17h00 Portes ouvertes (accès au public sur inscription) ainsi que divers ateliers tels que: 10h00-10h30 : activité créative et artistique : peinture propre (0-1an) 10h00-10h30 et 10h30-11h00 : activité éveil musical : découverte de différents instruments (2-3 et 3-4ans) 10h30-11h00 : activité conscience corporelle et mouvement : jeu d'encastrement (0-2ans) 14h00-15h00 : activité créative et esthétique : atelier pâte à sel (4-6ans) 08h30-09h30 : Nous proposons également aux parents de nos enfants une rencontre au moment du petit déjeuner afin de partager ensemble un moment convivial autour d'une table bien garnie.	Enfants et grand public	O <input checked="" type="checkbox"/> N <input type="checkbox"/>	691 527 332 / direction@winnie.lu
Crèche l'Enfant Roi Findel 6E, route de Trèves L-2633 Niederanven	09h00-11h00 et 15h00-17h00 Activités autour du jardinage pour les enfants Entretien du jardin pédagogique de la crèche, observation de la croissance des divers semis de graines plantées, préparation de nourriture pour les oiseaux (boules de graines) et activités autour des plantes, végétaux, fleurs et animaux à travers le matériel d'éducation cosmique.	Enfants et grand public	O <input type="checkbox"/> N <input checked="" type="checkbox"/>	
Crèche Les Angelots Belvaux 242, route d'Esch L-4451 Sanem	09h00-11h00 Activité dans le groupe des 0-2ans : Panier à trésors : objets de formes, de tailles, de couleurs et de textures différentes seront placés dans un panier où il sera tissée une toile d'araignée avec de la laine. Cette activité fait appel à la motricité fine car les enfants doivent tester, expérimenter et trouver le moyen de sortir les objets du panier. Mais elle fait également appel à la sphère sensorielle car les enfants vont pouvoir ensuite les découvrir en les manipulant et ainsi éveiller tous leurs sens. Activité dans le groupe des 2-4ans : Transvasement : différents bacs seront proposés aux enfants (grand bac collectif ainsi que des bacs individuels) contenant des matières différentes (pâtes, farine, sabletc) ainsi que différents ustensiles (dinettes, cuillères en bois, pots, pincsetc). Cette activité permet aux enfants de découvrir des matières, de développer leur concentration afin de coordonner les mouvements, d'affiner la précision des gestes et de travailler la logique et les quantités. Activité dans le groupe des 2-4ans : Atelier créatif : les activités manuelles permettent aux enfants, en plus de développer leur motricité fine, de laisser libre cours à leur expression artistique mais aussi émotionnelle. Nous proposerons un large choix de matériel stimulant. Nous permettrons ainsi aux enfants de découvrir le plaisir de dessiner et de peindre avec différents instruments et objets (crayon, feutre, pinceau, rouleau, brosse à dent, cuillère en bois, ...) sur différents supports (toile, bois, carton, papier etc), avec leur corps s'ils le souhaitent (mains, pieds, etc). Nous leur proposerons un large choix de couleurs et de textures pour qu'ils laissent libre cours à leur imagination.	Enfants et grand public	O <input type="checkbox"/> N <input checked="" type="checkbox"/>	
Foyer de jour "Calimero" à Bonnevoie 4-6, rue de la Paix L-2312 Luxembourg	14h00-18h00 Deux activités seront proposées. - Jeu libre artistique : plusieurs outils créatifs seront mis à disposition : carton, peinture, paillettes, etc. Les enfants pourront se servir et créer selon leur imagination. L'idée est de privilégier la liberté créative de chacun en favorisant la base volontaire et l'autonomie de tous. Les parents pourront ainsi observer leurs enfants manipuler, découvrir, assembler, créer librement. - Jeu de carte sur les droits de l'enfant : sensibiliser les familles à ces droits fondamentaux et au fait qu'ils soient mis en place au quotidien dans nos structures non-formelles avec bienveillance. 16h00-18h00 " Foire aux activités " et Portes-Ouvertes pour permettre aux parents et futurs parents de découvrir les infrastructures, le quotidien dans le SEA, la démarche pédagogique et le plurilinguisme.	Enfants et grand public	O <input checked="" type="checkbox"/> N <input type="checkbox"/>	T : 27 76 83 30
Foyer de Jour Coccinella 12, rue Léon Kinsch L-4172 Esch/Alzette	15h00-17h00 Porte ouverte proposée par les enfants. Les enfants expliqueront leur quotidien au Foyer aux adultes. Ainsi ils prévoient de faire une visite des lieux, préparer et animer un goûter, animer un atelier créatif et culinaire, vendre des tableaux "Coccinella Made"	Enfants et grand public	O <input checked="" type="checkbox"/> N <input type="checkbox"/>	3522617535040
Foyers scolaires - CAPEL rue de l'école L-1454 Luxembourg	10h30-11h30 Villa Argila, projets de construction et offre d'ateliers sur le thème de l'argile	Enfants et grand public	O <input checked="" type="checkbox"/> N <input type="checkbox"/>	capel@vdl.lu (délai d'inscription 13/05)
L'Enfant Roi Am Piesch 1, rue du X Septembre L-8048 Strassen	09h00-11h00 et 15h00-17h00 Atelier d'initiation à la couture avec activités de tissage et de broderie. Le projet final sera la réalisation d'un coussin pour le coin bibliothèque	Enfants et grand public	O <input type="checkbox"/> N <input checked="" type="checkbox"/>	
L'Enfant Roi Capellen 2-4, Parc d'activités Capellen L-8308 Mamer	09h00-11h00 et 15h00-17h00 Présentation du projet d'inclusion. Approche de la méthode Montessori auprès d'une structure inclusive. Pourquoi deux salles Snoezelen ? Explication des spécificités de chacune. Visite des salles Snoezelen : Explication du matériel, de leurs buts, de l'intérêt pour les enfants. Montrer le matériel en action pendant une séance de quelques minutes avec les enfants.	Enfants et grand public	O <input type="checkbox"/> N <input checked="" type="checkbox"/>	
L'Enfant Roi Dyapason 4, rue Robert Stumper L-2557 Luxembourg	09h00-11h00 et 15h00-17h00 Travail sur le plurilinguisme et l'ouverture culturelle avec la découverte de pays de plusieurs continents Découverte du Vietnam avec la réalisation d'un dragon vietnamien en trois dimensions et de masques.	Enfants et grand public	O <input type="checkbox"/> N <input checked="" type="checkbox"/>	
L'Enfant Roi Europe 37C, avenue JFK L-1855 Luxembourg	09h00-11h00 et 15h00-17h00 Ateliers créatifs : Diverses activités utilisant des éléments de la nature rassemblés au préalable lors de sorties en forêt ou dans des parcs, seront proposées (collage, peinture, land art).	Enfants et grand public	O <input type="checkbox"/> N <input checked="" type="checkbox"/>	
L'Enfant Roi Grünewald 106, rue du Grünewald L-1912 Luxembourg	09h00-11h00 et 15h00-17h00 Durant les portes ouvertes de la crèche L'Enfant Roi Grünewald, nous proposerons aux enfants de réaliser des activités culinaires au sein de notre cuisine pédagogique : Jeudi : Pizza aux légumes	Enfants et grand public	O <input type="checkbox"/> N <input checked="" type="checkbox"/>	

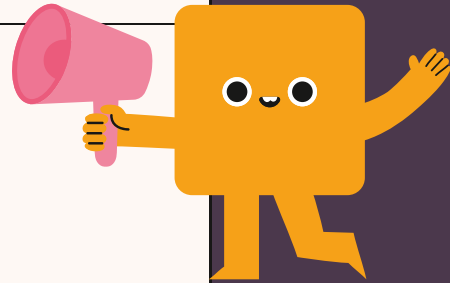

L'enfant Roi Hélios 12C, Impasse Drosbach L-1882 Luxembourg	09h00-11h00 et 15h00-17h00 Activités artistiques pour les enfants en se basant sur des oeuvres de Keith Haring. Utilisation de différentes techniques et moyens plastiques tels le pochoir, la peinture, le modelage, le papier mâché.	Enfants et grand public	<input type="radio"/> O <input checked="" type="checkbox"/> N	
L'Enfant Roi JFK 46A, avenue John F Kennedy L-1855 Luxembourg	09h00-11h00 et 15h00-17h00 Portes-ouvertes et activités axées sur les émotions 09h-11h30 : Boîte à histoire (5 groupes de 1/2 heures) sur émotions suivie d'une discussion avec les enfants. 15h30-16h30 : Jeu d'expression (2 groupes de 1/2 heures) pour jouer à faire semblant en se servant de nos émotions comme d'outils d'expression.	Enfants et grand public	<input type="radio"/> O <input checked="" type="checkbox"/> N	
L'Enfant Roi Mersch 5-7, rue de la Gare L-7535 Mersch	09h00-11h00 et 15h00-17h00 Repiquage de plantations en pleine terre Après avoir semé des graines de légumes, de fruits et des fleurs aux mois de mars et avril, les enfants ont observé le processus de germination. En mai, les jeunes plants seront repiqués en extérieur avec des outils de jardinage tels le râteau, la serfouette, le transplantoir et le plantoir et les enfants en prendront soin au fil des jours. Cette activité permet à l'enfant de répondre à son besoin de mouvement, d'exploration sensorielle et développera sa patience, sa dextérité et le sensibilisera aux besoins du vivant et au respect de l'environnement.	Enfants et grand public	<input type="radio"/> O <input checked="" type="checkbox"/> N	
L'Enfant Roi Weimershof 69, rue des Églantiers L-1457 Luxembourg	09h00-11h00 et 15h00-17h00 Séances de "Snoezelen" impliquant la communication par les sens, le mouvement et la perception. Ces séances constituent des des moments de détente physique ou psychique.	Enfants et grand public	<input type="radio"/> O <input checked="" type="checkbox"/> N	
L'Enfant Roi Atrium 41, rue du Puits Romain L-8070 Bertrange	09h00-11h00 et 15h00-17h00 Comment fonctionne et s'organise notre bibliothèque au quotidien?	Enfants et grand public	<input type="radio"/> O <input checked="" type="checkbox"/> N	
Maison Relais Septfontaines 31, Mierscher Strooss L-8396 Septfontaines	17h00-19h30 Porte ouverte. Découverte de l'éducation non formelle des enfants.	Enfants et grand public	<input checked="" type="checkbox"/> O <input type="checkbox"/> N	Email: mr.septfontaines@arcus.lu Telefon: 39 01 33 340
SEA de l'Ecole Internationale d'Esch/Alzette Esch-sur-Alzette	16h00-18h00 "Foire aux activités" et Portes Ouvertes Faire découvrir aux parents : <ul style="list-style-type: none"> • nos infrastructures • les activités entre enfants et personnel éducatif • notre offre en activités • voir le quotidien de leurs enfants dans la structure • participer aux activités, avec ou sans leur enfant • notre démarche pédagogique • notre plurilinguisme au quotidien 	Enfants et grand public		

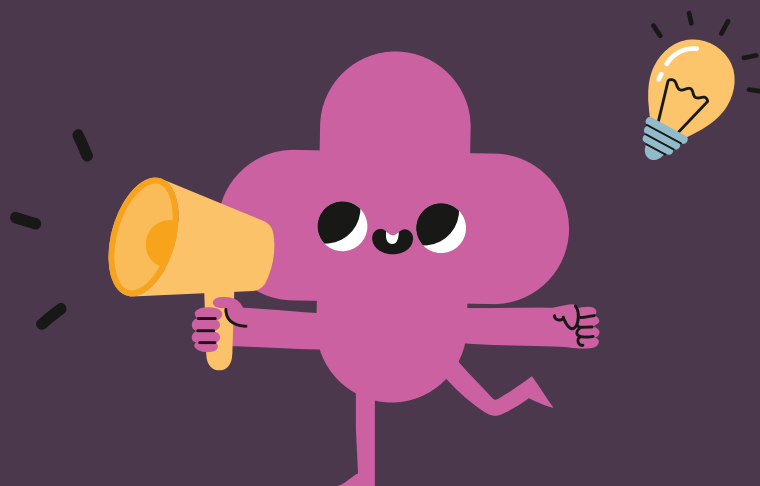

Nom du SEA et adresse	Activités	Public cible	Inscription O (oui) N (non)	Contact si inscription
Crèche Arc-en-ciel 2 48, rue F.S.Tinant L-2622 Luxembourg	13h00-19h00 Exposition photo Les photos prises tout le long de la semaine seront rassemblées sur différents supports (grandes feuilles, petites feuilles...) préparées par les enfants, et exposées dans la crèche et ces extérieurs. Les parents et voisins pourront venir voir l'exposition l'après-midi.	Enfants et grand public	O <input checked="" type="checkbox"/> N <input type="checkbox"/>	621 171 847 creche.arcenciel@pt.lu
Crèche Arc-en-ciel 19, Reimecherwee L-5698 Dalheim	Decouverte de la nature : pique nique, balade	Enfants et grand public	O <input checked="" type="checkbox"/> N <input type="checkbox"/>	621487888 creche.arcenciel@pt.lu
Crèche CouCou Bonheur 34, rue de Luxembourg L-5402 Bous	Visite Bibliobus	Enfants et grand public	O <input type="checkbox"/> N <input checked="" type="checkbox"/>	
Crèche l'Enfant Roi Findel 6E, route de Trèves L-2633 Niederanven	09h00-11h00 et 15h00-17h00 Activités autour du jardinage pour les enfants Entretien du jardin pédagogique de la crèche, observation de la croissance des divers semis de graines plantées, préparation de nourriture pour les oiseaux (boules de graines) et activités autour des plantes, végétaux, fleurs et animaux à travers le matériel d'éducation cosmique.	Enfants et grand public	O <input type="checkbox"/> N <input checked="" type="checkbox"/>	
Crèche Les Angelots Belvaux 242, route d'Esch L-4451 Sanem	9h00-11h00 Activité dans le groupe des 0-2ans - Son des animaux et imagier Par la découverte et l'utilisation des différents sons comme les voix, les instruments, les bruits, etc, l'enfant développe son sens de l'écoute, sa créativité et son expression. Nous proposerons aux enfants de découvrir les animaux et les sons y associés. Cette activité permettra de mettre en avant le plurilinguisme car il sera proposé en différentes langues (français, luxembourgeois et langues maternelles.) L'expression corporelle sera aussi stimulée car nous imiterons les différents animaux pour les enfants qui le souhaitent. Activité dans le groupe des 2-4ans - Boîte à histoire Une boîte à histoire plurilingue est un support ludique qui nous permet de raconter des histoires animées en plusieurs langues. Nous proposerons plusieurs boîtes à histoire. A l'intérieur des boîtes sont placés des objets qui symbolisent les personnages et les éléments clés de l'histoire, qui sortent comme par magie de la boîte. Pendant l'histoire, les enfants seront interpellés par des questions que nous leur poserons ce qui permettra aux enfants de participer, de manipuler les objets et d'être plongés au cœur de la narration. Activité dans le groupe des 2-4ans - Expérience scientifique Permet un apprentissage par la découverte, l'observation, l'exploration, la manipulation et le questionnement. Nous proposerons une petite expérience scientifique aux enfants qui leur permettra de comprendre par eux-mêmes un phénomène scientifique simple.	Enfants et grand public	O <input type="checkbox"/> N <input checked="" type="checkbox"/>	
Foyers scolaires - CAPEL rue de l'école L-1454 Luxembourg	10h30-11h30 et 14h00-15h00 Villa Argila, projets de construction et offre d'ateliers sur le thème de l'argile	Enfants et grand public	O <input checked="" type="checkbox"/> N <input type="checkbox"/>	capel@vdl.lu (délai d'inscription 13/05)
Foyers scolaires - CAPEL rue de l'école L-1454 Luxembourg	17h00-19h00 Gerüchte-Laboratorium, exposition interactive sur le thème des rumeurs	Enfants et grand public	O <input checked="" type="checkbox"/> N <input type="checkbox"/>	capel@vdl.lu (délai d'inscription 13/05)
L'Enfant Roi Am Piesch 1, rue du X Septembre L-8048 Strassen	9h00-16h30 Journée littéraire : Contes, activités langagères, bibliothèque	Enfants et grand public	O <input type="checkbox"/> N <input checked="" type="checkbox"/>	
L'Enfant Roi Capellen 2-4, Parc d'activités Capellen L-8308 Mamer	9h-11h 15h-17h Présentation du projet d'inclusion Approche de la méthode Montessori auprès d'une structure inclusive. Pourquoi deux salles Snoezelen ? Explication des spécificités de chacune, visite des salles.	Enfants et grand public	O <input type="checkbox"/> N <input checked="" type="checkbox"/>	
L'Enfant Roi Dyapason 4, rue Robert Stumper L-2557 Luxembourg	09h00-11h00 et 15h00-17h00 Travail sur le plurilinguisme et l'ouverture culturelle avec la découverte de pays de plusieurs continents Découverte du Vietnam avec la réalisation d'un dragon vietnamien en trois dimensions et de masques.	Enfants et grand public	O <input type="checkbox"/> N <input checked="" type="checkbox"/>	
L'Enfant Roi Europe 37C, avenue JFK L-1855 Luxembourg	09h00-11h00 et 15h00-17h00 Ateliers créatifs : Diverses activités utilisant des éléments de la nature rassemblés au préalable lors de sorties en forêt ou dans des parcs, seront proposées (collage, peinture, land art).	Enfants et grand public	O <input type="checkbox"/> N <input checked="" type="checkbox"/>	
L'Enfant Roi Grünewald 106, rue du Grünewald L-1912 Luxembourg	09h00-11h00 et 15h00-17h00 Durant les portes ouvertes de la crèche L'Enfant Roi Grünewald, nous proposerons aux enfants de réaliser des activités culinaires au sein de notre cuisine pédagogique : Vendredi: Ficelle au fromage	Enfants et grand public	O <input type="checkbox"/> N <input checked="" type="checkbox"/>	
L'enfant Roi Hélios 12C, Impasse Drosbach L-1882 Luxembourg	09h00-11h00 et 15h00-17h00 Activités artistiques pour les enfants en se basant sur des oeuvres de Keith Haring. Utilisation de différentes techniques et moyens plastiques tels le pochoir, la peinture, le modelage, le papier mâché.	Enfants et grand public	O <input type="checkbox"/> N <input checked="" type="checkbox"/>	
L'Enfant Roi JFK 46A, Avenue John F Kennedy L-1855 Luxembourg	09h00-11h00 et 15h00-17h00 Portes-ouvertes et activités axées sur les émotions 9h-11h30 : Boîte à histoire (5 groupes de 1/2 heures) sur émotions suivie d'une discussion avec les enfants. 15h30-16h30 : Jeux d'expression (2 groupes de 1/2 heures) pour jouer à faire semblant en se servant de nos émotions comme d'outils d'expression.	Enfants et grand public	O <input type="checkbox"/> N <input checked="" type="checkbox"/>	
L'Enfant Roi Mersch 5-7, rue de la Gare L-7535 MERSCH	09h00-11h00 et 15h00-17h00 Repiquage de plantations en pleine terre	Enfants et grand public	O <input type="checkbox"/> N <input checked="" type="checkbox"/>	
L'Enfant Roi Weimershof 69, rue des Églantiers L-1457 Luxembourg	09h00-11h00 et 15h00-17h00 Séances de "Snoezelen" impliquant la communication par les sens, le mouvement et la perception. Ces séances constituent des des moments de détente physique ou psychique.	Enfants et grand public	O <input type="checkbox"/> N <input checked="" type="checkbox"/>	
L'Enfant Roi Atrium 41, rue du Puits Romain L-8070 Bertrange	9h00-16h30 Journée littéraire : Contes, activités langagères, bibliothèque	Enfants et grand public	O <input type="checkbox"/> N <input checked="" type="checkbox"/>	
Maison Relais Rousennascht Schieren 5, Cité Saint Blaise L-9117 Schieren	La diversité , Gemeinsam verschieden (C4)	Enfants et grand public	O <input type="checkbox"/> N <input checked="" type="checkbox"/>	
SEA de l'Ecole Internationale d'Esch/Alzette Esch-sur-Alzette	De 16h00 à 18h00 "Foire aux activités" et Portes-Ouvertes pour permettre aux parents et futurs parents de découvrir les infrastructures, le quotidien dans le SEA, la démarche pédagogique et le plurilinguisme.	Enfants et grand public		T : 288 572-471



Samedi 21 Mai 2022				
Nom du SEA et adresse	Activités	Public cible	Inscription O (oui) N (non)	Contact si inscription
"Les P'tits Bouchons" 32, rue Louis Pasteur L-4276 Esch Sur Alzette 10, rue de l'avenir L-3895 Foetz 5-7, rue Léon Laval L-3372 Leudelange	"Clip-vidéo" dans la peau d'un bébé/ enfant en bas-âge en crèche : découvrir ce qu'il se passe du point de vue de l'enfant lors d'une journée en SEA	Enfants et grand public	O <input type="checkbox"/> N <input checked="" type="checkbox"/>	
Foyers scolaires - CAPEL rue de l'école L-1454 Luxembourg	12h00-17h00 Villa Argila, porte ouverte	Enfants et grand public	O <input checked="" type="checkbox"/> N <input type="checkbox"/>	capel@vdl.lu (délai d'inscription 13/05)
Jugendhaus Mamer/Garnech 24, rue du Marché L-8252 Mamer	11h00 -14h00 Meet & Brunch @Jugendhaus Mamer/Garnech	Enfants et grand public	O <input checked="" type="checkbox"/> N <input type="checkbox"/>	Email: jugendhaus.mamer@arcus.lu Telefon: 26 11 98 60
Kannerhaus Woltz a.s.b.l. 13, rue des Sports L-9558 Wiltz	13h00 - 17h00 Dans la cour du château et sur la place du festival à Wiltz : Weeltzer Kannerfest / La Fête des Enfants à Wiltz - Un aperçu de l'éducation non formelle et de ses 7 champs d'action avec une trentaine d'ateliers : un rallye, le Babelcafé et le salon de thé, des jeux coopératifs, des ateliers anti-agressions et de yoga, des expériences de la nature avec le Kirel-Läb et le Parc Naturel de la Haute-Sûre, un pass estival pour les enfants avec la Maison de la jeunesse, (Upcycling, Muscycling) avec l'école de musique, du théâtre et des jeux de rôle, de la technologie et des médias, des parcours de trottinette, Airtrack, faire soi-même des smoothies avec le vélo vert « Gréngé Velos »...).	Enfants et grand public	O <input type="checkbox"/> N <input checked="" type="checkbox"/>	
Spillzenter 11, rue Fort Bourbon L-1249 Luxembourg	09h00-17h00 Le Spillzenter ouvre ses portes aux familles Le Spillzenter ouvrira exceptionnellement ses portes aux familles, les parents et leurs enfants qui y seront les bienvenus ! Habituellement dédié exclusivement aux professionnels de l'enfance, le Spillzenter profite de la Semaine de l'enfance pour vous donner l'opportunité de découvrir cet espace de jeu particulier. A travers les ressources du jeu, l'équipe du centre accompagne les professionnels dans leurs réflexions autour de la mise en pratique du cadre de référence national sur l'éducation non formelle et de ses principaux aspects : l'image de l'enfant, le rôle du personnel accompagnant ou encore l'aménagement de l'espace (à titre d'exemple).		O <input checked="" type="checkbox"/> N <input type="checkbox"/>	Pour profiter pleinement de l'espace, nous vous invitons à vous inscrire via l'email ci-dessous en choisissant la plage horaire qui vous convient au mieux : De 09h00 à 11h00 ☑ de 11h00 à 13h00 ☑ de 13h00 à 15h00 ☑ de 15h00 à 17h00 spillzenter@arcus.lu



Dimanche 22 Mai 2022				
Nom du SEA et adresse	Activités	Public cible	Inscription O (oui) N (non)	Contact si inscription
Foyers scolaires - CAPEL rue de l'école L-1454 Luxembourg	12h00-17h00 Villa Argila, porte ouverte	Enfants et grand public	O <input checked="" type="checkbox"/> N <input type="checkbox"/>	capel@vdl.lu (délai d'inscription 13/05)
"Les P'tits Bouchons" 32, rue Louis Pasteur L-4276 Esch Sur Alzette 10, rue de l'avenir L-3895 Foetz 5-7, rue Léon Laval L-3372 Leudelange	Les enfants de nos foyers de jour élaboreront un projet « à la manière d'un grand reporter » (vidéo reportage) pour expliquer aux parents, et au public sur les réseaux sociaux : * les personnes qui les accompagnent au foyer * les espaces dont ils disposent * une journée type dans leur foyer de jour * ce qu'ils préfèrent au foyer * leurs projets à venir	Enfants et grand public	O <input type="checkbox"/> N <input checked="" type="checkbox"/>	
Jugendhaus Mamer/Garnech 24, rue du Marché L-8252 Mamer	11h00 -14h00 Meet & Brunch @Jugendhaus Mamer/Garnech	Enfants et grand public	O <input checked="" type="checkbox"/> N <input type="checkbox"/>	Email: jugendhaus.mamer@arcus.lu Telefon: 26 11 98 60

